

REGLAMENTO

KV PUERTO DEL ALACRÁN

CASAVIEJA (ÁVILA)



CAMPEONATO DE ESPAÑA DE KILÓMETRO VERTICAL

3ª PRUEBA COPA DE ESPAÑA DE KILÓMETRO VERTICAL

1ª PRUEBA COPA DE CASTILLA Y LEÓN DE KILÓMETRO VERTICAL

CAMPEONATO DE CASTILLA Y LEÓN INFANTIL Y CADETE DE KILÓMETRO VERTICAL

ORGANIZACIÓN

El KV PUERTO DEL ALACRÁN está organizado y dirigido por el Club Deportivo Federado Calamochos Casavieja y coorganizado por la Federación Española de Montaña y Escalada y la Federación de Deportes de Montaña, Escalada y Senderismo de Castilla y León, además de contar con el patrocinio y colaboración del Ayuntamiento de Casavieja. La III edición del KV PUERTO DEL ALACRÁN se desarrollará el sábado 25 de abril de 2026, además contará con un TRAIL CORTO, una MARCHA SENDERISTA y PROMO TRAIL para los más pequeños.

DESCRIPCIÓN PRUEBAS

El KV PUERTO DEL ALACRÁN está dividido en varias subcategorías y recorridos:

- KV PUERTO DEL ALACRÁN PROMESA Y ABSOLUTO: carrera por montaña competitiva con una distancia cronometrada de 5,4 kilómetros y un desnivel positivo de 960 metros para las categorías absoluta y promesa. En total, sumando la distancia neutralizada y la distancia cronometrada será de 7,7 kilómetros con un desnivel positivo de 1100 metros, la vuelta se hace por el mismo recorrido. Desde la salida neutralizada hasta el inicio del cronometraje hay 2,3 kilómetros y un desnivel positivo de 150 metros para todas las categorías.
- KV PUERTO DEL ALACRÁN JUVENIL Y JÚNIOR: para las categorías juvenil y júnior, la distancia cronometrada es de 4,9 kilómetros y un desnivel positivo de 890 metros. En total, sumando la distancia neutralizada y la distancia cronometrada será de 7,7 kilómetros con un desnivel positivo de 1100 metros, la vuelta se hace por el mismo recorrido. Desde la salida neutralizada hasta la salida cronometrada hay 2,8 kilómetros y un desnivel positivo de 220 metros.
- KV PUERTO DEL ALACRÁN CADETE: para la categoría cadete la distancia cronometrada es de 2,8 kilómetros con un desnivel positivo de 450 metros, siendo la distancia desde la salida neutralizada hasta la salida cronometrada de 2,3 kilómetros y 150 metros positivos. El total de la distancia es de 5,1 kilómetros, haciendo la vuelta por el mismo sitio.
- KV PUERTO DEL ALACRÁN INFANTIL: el recorrido cronometrado será de 2,2 kilómetros y un desnivel positivo de 300 metros, con igual recorrido neutralizado que la distancia cadete. La distancia total recorrida será de 4,5 kilómetros, haciendo la vuelta por el mismo sitio.
- TRAIL CORTO: carrera por montaña competitiva con una distancia de 8,5 kilómetros y un desnivel positivo de 400 metros.

- MARCHA SENDERISTA: marcha senderista que comparte distancia y desnivel con el TRAIL CORTO.
- PROMO TRAIL: carreras infantiles para promocionar las carreras de montaña entre los más pequeños con distancias adaptadas hasta los 12 años incluidos.

Las diferentes modalidades se desarrollarán el 25 de abril de 2026 con salida y llegada en la Fuente Helecha. Los horarios de salida serán los siguientes:

- KV PUERTO DEL ALACRÁN FEDME/FDMESCYL/OPEN: a las 15 horas se empezarán a dar las salidas neutralizadas por categorías y por cajones establecidos por la Organización que se darán a conocer los días previos.
- TRAIL CORTO: 10 horas
- MARCHA SENDERISTA: 10 horas.
- PROMO TRAIL: 12:30 horas.

SEÑALIZACIÓN, PUNTOS DE CONTROL Y AVITUALLAMIENTOS

Los participantes deberán seguir en todo momento el recorrido marcado previamente mediante cinta, banderas, señales o cualquier otro material que pueda servir de referencia. Para evitar que los mismos puedan despistarse, la Organización situará voluntarios en aquellos puntos más críticos, como cruces o desvíos, quedando especialmente señalizados. Queda, por tanto, prohibido tomar rutas alternativas. En caso de que esto ocurra, el corredor será descalificado por cualquier miembro acreditado de la Organización.

La Organización establecerá puntos de control intermedios, los cuales serán puntos de paso obligatorio para todos los participantes. Se penalizará y descalificará a todo aquel corredor que no pase por todos y cada uno de los controles intermedios establecidos.

El KV PUERTO DEL ALACRÁN tendrá los avituallamientos a lo largo del recorrido en función de la categoría:

KV PUERTO DEL ALACRÁN AVITUALLAMIENTOS		
Km 4,5	CIERRO BRUNO	LÍQUIDO
Km 5,1	CHORRO DEL LOMO	LÍQUIDO / SÓLIDO
META	FUENTE HELECHA	LÍQUIDO / SÓLIDO

El TRAIL CORTO y la MARCHA SENDERISTA tendrá un avituallamiento a lo largo del recorrido:

TRAIL CORTO Y MARCHA SENDERISTA AVITUALLAMIENTOS		
Km 4,5	MAJAMEL	LÍQUIDO / SÓLIDO
META	FUENTE HELECHA	LÍQUIDO / SÓLIDO

En todos los avituallamientos fijados por la Organización, se dispondrá de recipientes donde los participantes puedan depositar los desechos, quedando prohibido arrojar cualquier tipo de estos fuera de los límites establecidos y marcados por dichos recipientes.

CONTROLES DE PASO Y ASISTENCIA

Para la modalidad de TRAIL CORTO se establecerá 1.30 horas de tiempo límite para la realización de la prueba.

Para la modalidad de MARCHA SENDERISTA se establecerá 2.30 horas de tiempo límite para la realización de la prueba.

Para las categorías y subcategorías de KV PUERTO DEL ALACRÁN JUVENIL, JÚNIOR, PROMESA Y ABSOLUTA se establecerá un tiempo máximo desde que se da la salida neutralizada hasta la llegada cronometrada de 2.10 horas, teniendo que volver luego a donde se dio la salida neutralizada en un tiempo de 1.20 horas. Desde la salida neutralizada hasta llegar a la salida cronometrada se dará un tiempo de 30 minutos.

KV VERTICAL PUERTO DEL ALACRÁN			
TIEMPOS DE CORTE / ASISTENCIA / CONTROLES			
Km 0	FUENTE HELECHA	CONTROL / ASISTENCIA / SALIDA NEUTRALIZADA	0h / 15h (primer cajón)
Km 2,3	CASTAÑO	CONTROL / ASISTENCIA / SALIDA CRONOMETRADA	0.30h / 15:30h
Km 2,8	ZAMARRÓN	CONTROL / SALIDA CRONOMETRADA JUVENIL Y JÚNIOR	0.30h / 15:30h
Km 4,5	CIERRO BRUNO	CONTROL / LLEGADA CRONOMETRADA CATEGORÍA INFANTIL	0.40h / 16:10h
Km 5,1	CHORRO DEL LOMO	CONTROL / LLEGADA CRONOMETRADA CATEGORÍA CADETE	0.20h / 16:30h
Km 7,7	PUERTO DEL ALACRÁN	CONTROL / LLEGADA CRONOMETRADA	0.40h / 17:10h
META	FUENTE HELECHA	CONTROL / ASISTENCIA / LLEGADA NEUTRALIZADA	1.20h / 18:30h

MATERIAL OBLIGATORIO Y RECOMENDADO

La Organización junto con la FEDME y la FDMESCYL se reserva el derecho de listar una serie de material obligatorio que, en caso necesario, deberá portarse durante el transcurso de toda la carrera. Basándose en la meteorología, estado del recorrido y otros factores de riesgo, se confirmará o no la obligatoriedad de este material, que será publicado con la suficiente antelación.

Para la modalidad KV PUERTO DEL ALACRÁN:

- Chaqueta cortavientos con capucha y manga larga de la talla correspondiente al corredor/a.
- Manta térmica o de supervivencia (mínimo 1,20 X 2,10).
- Teléfono móvil encendido y con batería suficiente.
- Silbato.

El material obligatorio, será requerido por los Árbitros de la FEDME, en el control de dorsales y en cualquier parte del recorrido y todos los corredores estarán obligados a someterse a dicho control, bajo pena de sanción o descalificación de la carrera.

En caso de que la Organización indique la necesidad de portar más elementos de seguridad individual obligatoria, su decisión prevalecerá sobre la FEDME redactado en este punto, sin perjuicio de lo anteriormente expuesto.

Por motivos de seguridad personal no se podrá usar ningún elemento de audio portátil y/o que tapone ninguno de los dos oídos.

Uso de bastones: se podrán usar bajo las siguientes limitaciones.

- No se podrán usar hasta pasados los primeros 150 metros tras la salida, llevándose verticales y en una mano, estando dicha distancia identificada mediante cartel o persona de Organización, a partir de la cual, se podrán usar normalmente.
- En el momento de superar o ser superados o superadas por otro u otra participante se deberá guardar una distancia de seguridad no inferior a tres metros. En caso de no ser posible mantener esta separación, deberá limitarse su uso hasta completar el adelantamiento.

La Organización recomienda una buena planificación del material de la carrera, en función de las capacidades del corredor, la previsión meteorológica, la estimación del tiempo en carrera y otras variables que puedan condicionar la seguridad del corredor.

El hecho de inscribirse en la prueba conlleva la aceptación por parte de él/la deportista del [Reglamento FEDME](#), así como la veracidad de los datos aportados por el/la deportista (si está federado/a), y su autorización al uso de la imagen en publicaciones para promocionar el deporte, etc.

INSCRIPCIONES

KV PUERTO DEL ALACRÁN INSCRIPCIONES	HASTA EL 31 DE ENERO	HASTA EL 20 DE ABRIL
MENOR DE EDAD FEDERADO FEDME/FDMESCYL	15€	19€
MENORES DE EDAD NO FEDERADO FEDME/FDMESCYL Y DIVERSIDAD FUNCIONAL	19€	23€
MAYOR DE EDAD FEDERADO FEDME/FDMESCYL	20€	24€
MAYOR DE EDAD NO FEDERADO FEDME/FDMESCYL	25€	29€

TRAIL CORTO Y MARCHA SEDERISTA INSCRIPCIONES	HASTA EL 31 DE ENERO	HASTA EL 20 DE ABRIL
MENOR DE EDAD FEDERADO FEDME/FDMESCYL	10€	14€
MENORES DE EDAD NO FEDERADO FEDME/FDMESCYL Y DIVERSIDAD FUNCIONAL	14€	18€
MAYOR DE EDAD FEDERADO FEDME/FDMESCYL	15€	19€
MAYOR DE EDAD NO FEDERADO FEDME/FDMESCYL	20€	24€

Las inscripciones para la modalidad PROMO TRAIL serán gratuitas y hasta 12 años de edad.

Para participar en el Campeonato de España de Kilómetro Vertical y en la Copa de España de Kilómetro Vertical de la FEDME, todas las personas participantes españolas estarán en posesión de la licencia de la FEDME del año en curso, incluyendo seguro deportivo que cubra la participación en la competición según el Real Decreto 849/1993 de 4 de junio, y deberán mostrarla física o digitalmente al equipo arbitral de la prueba.

Para participar en el Campeonato de España de Kilómetro Vertical y en la Copa de España de Kilómetro Vertical de la FEDME, los y las participantes de nacionalidad diferente a la española estarán en posesión de la licencia FEDME o en su caso la de su país (Federación homóloga a la FEDME), y deberán acreditar tener contratado un seguro de responsabilidad civil y uno de accidentes que tenga cobertura en el territorio español y que sea equivalente al que rige en España (Real Decreto 849/1993 de 4 de Junio), y deberán mostrarla física o digitalmente al equipo arbitral de la prueba.

Al finalizar la competición se editarán 3 clasificaciones, una con la totalidad de deportistas participantes, que dará lugar a los correspondientes premios de la Organización y otras con deportistas participantes de nacionalidad española que dará lugar a la clasificación del Campeonato de España de Kilómetro Vertical y de la Copa de España de Kilómetro Vertical de la FEDME.

Para participar en la Copa de Castilla y León de Kilómetro Vertical y en el Campeonato de Castilla y León Infantil y Cadete de Kilómetro Vertical las personas participantes españolas estarán en posesión de la licencia de la FEDME del año en curso.

A todo corredor no federado se le suscribirá un seguro propio de accidentes y de responsabilidad civil. Podrán ser inscritos menores de edad a partir de 13 años bajo la responsabilidad de sus padres o tutores a la modalidad KV PUERTO DEL ALACRÁN Y TRAIL CORTO. Podrán ser inscritos menores de edad a partir de 8 años a la MARCHA SENDERISTA. Cuando esto suceda, deberá notificarse a la Organización a través de la cumplimentación y firma del correspondiente documento que exime a esta de cualquier responsabilidad.

Las inscripciones se realizarán a través de la página web de la Federación Española de Deportes de Montaña y Escalada ([Inscripciones - FEDME](#)). Al precio de la inscripción se le añadirán 2€ de gastos de gestión.

Las inscripciones se abrirán el 15 de enero a las 12 horas y finalizarán el 20 de abril de 2026 a las 12 horas.

El primer mes tendrán preferencia de inscripción los federados en FEDME/FDMESCYL. El día de la prueba no habrá posibilidad de inscribirse. Se habilitará lista de espera por si fuese necesario.

El límite será de 400 participantes para la modalidad KV PUERTO DEL ALACRÁN; 100 participantes para la modalidad TRAIL CORTO; 100 participantes para la modalidad MARCHA SENDERISTA; y 100 participantes para la modalidad PROMO TRAIL.

La inscripción incluye:

- Bolsa del corredor (camiseta conmemorativa del Campeonato de España y productos típicos de alimentación de la zona).
- Tener acceso a todos los avituallamientos establecidos por la Organización.
- Asistencia sanitaria durante el transcurso de la prueba.
- Poder optar a los trofeos y a los premios ofrecidos por la Organización.
- Dorsal y chip.
- Seguro de accidentes (si no eres federado FDMESCYL/FEDME) y de responsabilidad civil.
- Servicio de guardarropa.
- Servicio de duchas.

CANCELACIÓN Y CAMBIOS DE INSCRIPCIONES

- Hasta el 15 de febrero tendrá un coste del 20% del importe de la inscripción abonada.
- Entre el 16 de febrero y el 15 de marzo tendrá un coste del 50% del importe de la inscripción abonada.
- Después del 16 de marzo no se podrán hacer cancelaciones, sólo cambio de dorsal.
- Existe la posibilidad de cambio de modalidad, si es a una modalidad superior se hará efectivo el pago de la diferencia de la inscripción, si es a una modalidad inferior se procederá al cambio sin devolución de la diferencia de importe.
- Si por causas ajenas a la Organización la prueba tuviese que ser suspendida se devolverá el 90% de la inscripción a todos los participantes.
- Si por causas ajenas a la Organización la prueba tuviese que ser aplazada, habrá la posibilidad de devolución del 90% de la cuota de inscripción previa solicitud del participante en el mes siguiente a la fecha del evento, si no se solicita la devolución, se guardará el dorsal para la siguiente fecha prevista.

CATEGORIAS Y CLASIFICACIONES

La edad a tener en consideración será la que cada participante tenga el día 31 de diciembre del año de la competición.

La FEDME y la FDMESCYL aplicarán sus categorías y premiaciones correspondientes.

La Organización establecerá unas clasificaciones y premiaciones diferentes NO acumulativas, dicho criterio puede cambiar en función del número de participantes. Para que en una categoría se complete el pódium será necesario que al menos hayan finalizado la prueba 5 participantes, si no ocurriese, sólo se entregaría el premio al primer o primera clasificada.

Para la categoría de diversidad funcional es imprescindible tener reconocido un grado de discapacidad igual o superior al 33%.

Se entenderá por corredor LOCAL aquel nacido o empadronado en la localidad, o que tenga algún familiar de 1er grado nacido o empadronado en la localidad.

CATEGORÍA	SUBCATEGORÍA Y EDAD	CLASIFICACIÓN KV		CLASIFICACIÓN	
		FEDME	FDMESCYL	KV OPEN	
INFANTIL	13 y 14 años	NO	SI	NO	SI
CADETE	15 y 16 años	SI	SI	NO	SI
JUVENIL	17 y 18 años	SI	SI	NO	SI
JÚNIOR	19 y 20 años	SI	SI	NO	SI
PROMESA	21, 22 y 23 años	SI	SI	GENERAL (no acumulativa excepto local)	NO
ABSOLUTA (a partir de 24 años)		SI	SI		NO
	VETERANO A (40 a 49 años)	SI	SI		SI
	VETERANO B (50 a 59 años)	SI	SI		SI
	VETERANO C (60 años y más)	SI	SI		SI
	LOCAL	NO	NO		SI
	DIVERSIDAD FUNCIONAL	NO	NO	NO	SI

La modalidad TRAIL CORTO tendrá las siguientes categorías (edad del participante a 31 de diciembre del año de la competición):

CATEGORÍAS (masculina y femenina)	TRAIL CORTO (≥ 13 años)	
INFANTIL (13 y 14 años)	SI	GENERAL (no acumulativa excepto local)
CADETE (15 y 16 años)	SI	
JUVENIL (17 y 18 años)	SI	
JÚNIOR (19 y 20 años)	NO	
PROMESA (21, 22 y 23 años)	NO	
ABSOLUTO (≥ 24 a 39 años)	NO	
VETERANO A (≥ 40 a 49 años)	SI	
VETERANO B (≥ 50 años)	SI	
LOCAL	SI	NO
DIVERSIDAD FUNCIONAL	SI	

TROFEOS Y PREMIOS POR MODALIDADES

- Tres primeros clasificados ABSOLUTOS masculinos y femeninos del KV PUERTO DEL ALACRÁN
OPEN y TRAIL CORTO:
 - 1º Trofeo + premio + INSCRIPCIÓN GRATIS KV PUERTO DEL ALACRÁN 2027.
 - 2º Trofeo + premio
 - 3º Trofeo + premio.
- Tres primeros clasificados VETERANO A masculinos y femeninos del KV PUERTO DEL ALACRÁN
OPEN y TRAIL CORTO:
 - 1º Trofeo + premio.
 - 2º Trofeo + premio.
 - 3º Trofeo + premio.
- Tres primeros clasificados VETERANO B masculinos y femeninos del KV PUERTO DEL ALACRÁN
OPEN y TRAIL CORTO:
 - 1º Trofeo + premio.

- 2º Trofeo + premio.
- 3º Trofeo + premio.
- Tres primeros clasificados DIVERSIDAD FUNCIONAL masculinos y femeninos del KV PUERTO DEL ALACRÁN OPEN y TRAIL CORTO:
 - 1º Trofeo + premio.
 - 2º Trofeo + premio.
 - 3º Trofeo + premio.
- Primer LOCAL masculino y femenino del KV PUERTO DEL ALACRÁN OPEN y TRAIL CORTO:
 - Trofeo + premio.
- Tres primeros clasificados INFANTIL, CADETE, JUVENIL Y JÚNIOR masculinos y femeninos del KV PUERTO DEL ALACRÁN OPEN:
 - 1º Trofeo + premio.
 - 2º Trofeo + premio.
 - 3º Trofeo + premio.
- Primer INFANTIL, CADETE y JUVENIL masculino y femenino del TRAIL CORTO:
 - Trofeo + premio.

La entrega de premios se llevará a cabo sobre las 13 horas para el TRAIL CORTO y sobre las 19:30 horas para el KV PUERTO DEL ALACRÁN.

DORSALES

Los dorsales se podrán recoger en la Sala de Exposiciones “Casa del Secretario” (<https://maps.app.goo.gl/14UPZipMXGDGofq88>), el viernes 24 de abril de 19 a 20 horas, y el sábado 25 de abril desde las 14 horas hasta 15 minutos antes de la correspondiente hora de salida de la prueba. Los participantes podrán autorizar a un tercero a recogerles el dorsal y la bolsa del corredor.

En caso de recoger el dorsal de otra persona inscrita, se solicitará el DNI de dicha persona.

Los participantes deberán conservar en todo momento el dorsal facilitado por la Organización, que deberá colocarse sobre el pecho o el vientre, manteniéndolo visible durante toda la prueba, sin dobleces, tapados, ni modificados. El dorsal es el pase obligatorio para acceder a las salidas y avituallamientos.

CHARLA TÉCNICA

La charla técnica se realizará de forma presencial el viernes 24 de abril a las 20:15 horas en la Sala de Exposiciones “Casa del Secretario” (<https://maps.app.goo.gl/14UPZjpMXGDGofq88>).

La información de este boletín será válida hasta la charla técnica; momento en el que la Organización puntualizará los aspectos que hayan podido cambiar por motivos ajenos a su voluntad.

ABANDONOS

En caso de abandono cada participante deberá avisar a la Organización con la mayor antelación posible. Salvo por lesión o accidente, un corredor no puede abandonar la prueba si no es en un puesto de control habilitado. El corredor que abandone deberá regresar por su cuenta a la línea de meta, habiendo avisado de esto en el punto de control donde el abandono se haya producido. Si la Organización tuviera un medio de transporte disponible en ese momento para facilitar el regreso, el corredor será acercado a meta.

La Organización puede detener momentáneamente a un corredor u obligarlo a abandonar la carrera si considera que su estado pone en peligro su integridad física o su seguridad. Los voluntarios acreditados u Organización podrán, en cualquier caso:

- Eliminar de la carrera (invalidando el dorsal) a todo corredor no apto para continuar la misma.
- Hacer evacuar por el medio que consideren oportuno a cualquier corredor que consideren en peligro.

En caso de necesidad de evacuación por accidente o lesión que impida la aproximación a pie a uno de los puestos de control, se deberá contactar con la Organización para poder activar el operativo de rescate.

A cada corredor se le facilitarán dos números de teléfono (impresos en el dorsal) a los que podrá llamar en estos casos. Si por razones de cobertura, no fuese posible hacer uso de este número, todo corredor tiene disponible el número gratuito de emergencias 112. La solidaridad y el respeto del resto de corredores serán cruciales en este tipo de situaciones.

RESPONSABILIDAD

Los participantes corren bajo su responsabilidad. Es suya la decisión de tomar la salida en la carrera. La Organización del KV PUERTO DEL ALACRÁN recomienda a todos los participantes realizar una

revisión médica oficial, como máximo tres meses antes del inicio de la prueba, que capacite al deportista la práctica deportiva intensiva.

La Organización no se hace cargo de las reclamaciones o demandas que resulten de los daños que puedan sucederle tanto a los participantes, acompañantes, aficionados como a los materiales en caso de pérdida, deterioro o extravío fuera de las coberturas de los seguros contratados por la Organización.

Los participantes deberán firmar los documentos que se les requiera para evidenciar más claramente cualquier apartado del reglamento de carrera.

PROTOCOLOS SANITARIOS

El KV PUERTO DEL ALACRÁN cumplirá con todas las medidas de prevención e higiene recomendadas por las Autoridades Sanitarias. Estas medidas podrán ser modificadas en función de posibles cambios que pueden introducir las Autoridades Sanitarias el día de la prueba.

DERECHOS DE IMAGEN DE LOS PARTICIPANTES

Todos los corredores del KV PUERTO DEL ALACRÁN ceden a la Organización de la prueba el derecho a utilizar cualquier fotografía, filmación o grabación, siempre que su uso sea para uso exclusivamente relacionado con la participación en este evento.

MODIFICACIONES

El presente reglamento puede ser corregido o modificado en cualquier momento por parte de la Organización y será notificado. Para cualquier circunstancia no cubierta por el Reglamento de carrera, se aplicará el Reglamento FEDME o FDMESCYL. El hecho de realizar la inscripción muestra la conformidad del corredor con este reglamento.

ALOJAMIENTO

Casavieja es un emplazamiento turístico por lo que dispone de numerosas alternativas rurales donde pernoctar, además, en los pueblos de alrededor y dentro del Valle del Tiétar y de la Sierra de Gredos, hay diversas opciones de alojamiento.

ZONA DE APARCAMIENTO

Desde la Organización se habilitará una zona de aparcamiento totalmente gratuito en la zona de la Fuente Helecha (<https://maps.app.goo.gl/ZCC3M7Y992hFNGEU9>).

FICHA TÉCNICA KV PUERTO DEL ALACRÁN

- Población: Casavieja (Ávila).
- Distancia neutralizada: 2,3 kilómetros para todas las categorías excepto para la categoría juvenil y júnior que será de 2,8 kilómetros.
- Distancia cronometrada promesa y absoluta: 5,4 kilómetros y 960 metros positivos.
- Distancia cronometrada juvenil y júnior: 4,9 kilómetros y 890 metros positivos.
- Distancia cronometrada cadete: 2,8 kilómetros y 450 metros positivos.
- Distancia cronometrada infantil: 2,2 kilómetros y 300 metros positivos.
- Fecha de salida: 25/04/2026.
- Hora de salida neutralizada del primer cajón: 15 horas.
- Lugar de salida y meta: Fuente Helecha (<https://maps.app.goo.gl/ZCC3M7Y992hFNGEU9>).
- Track del recorrido: <https://loc.wiki/t/243540486?wa=sc>

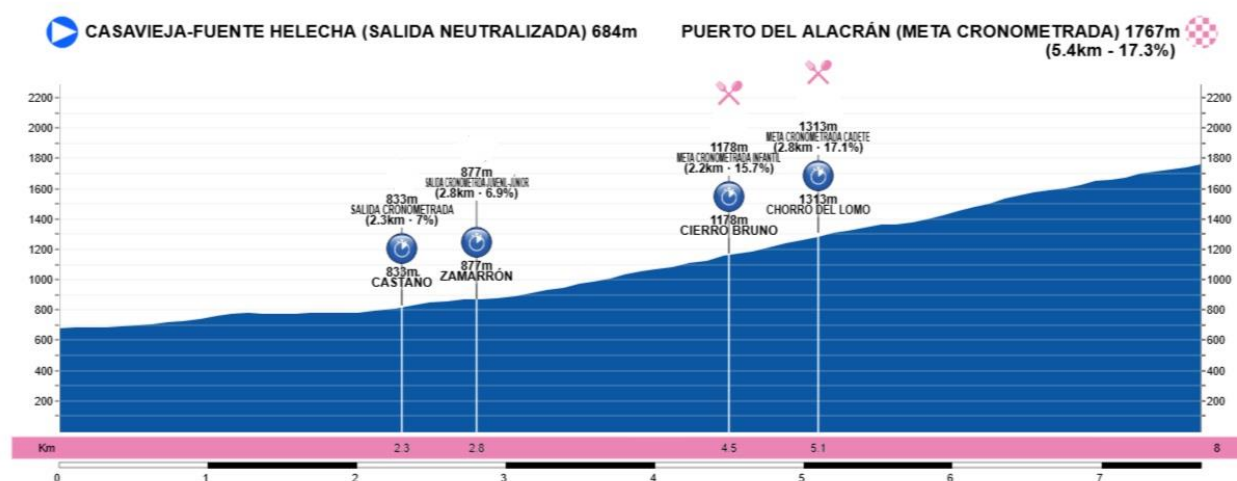



JUVENIL Y JÚNIOR

PROMESA Y ABSOLUTA

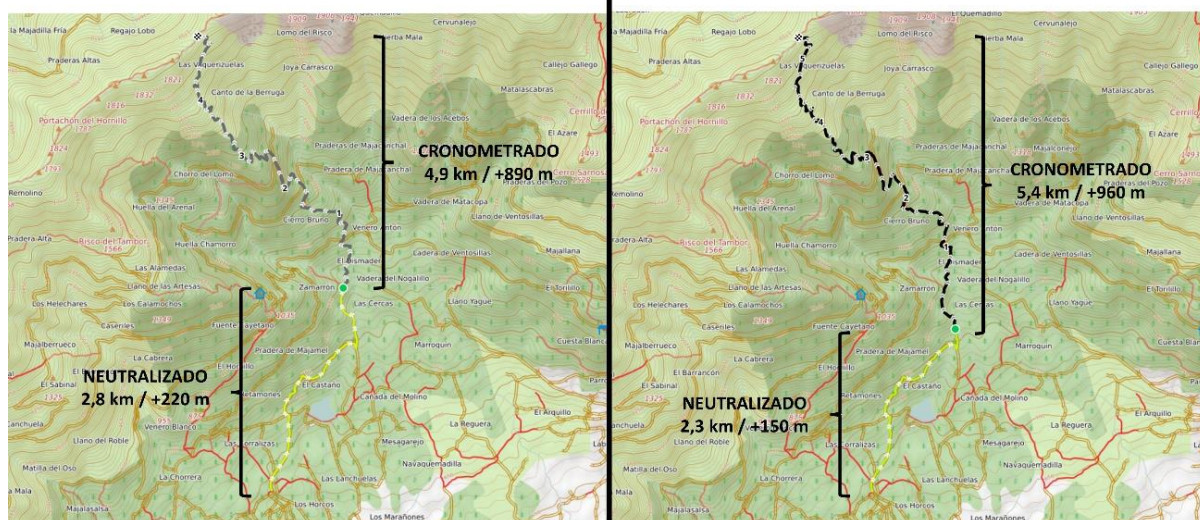

FICHA TÉCNICA TRAIL CORTO Y MARCHA SENDERISTA

- Población: Casavieja (Ávila).
- Distancia: 8,5 km.
- Desnivel: 400 metros positivos y 400 metros negativos.
- Fecha de salida: 25/04/2026.
- Hora de salida neutralizada: 10 horas.
- Lugar de salida y meta: Fuente Helecha (<https://maps.app.goo.gl/ZCC3M7Y992hFNGEU9>).
- Track del recorrido: <https://loc.wiki/t/241120606?wa=sc>

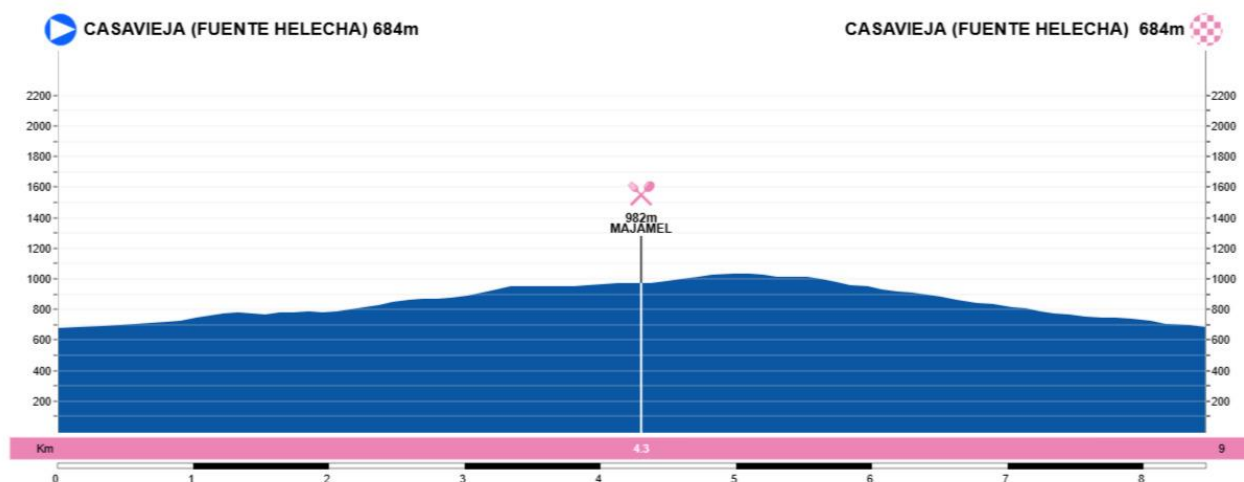

FICHA TÉCNICA PROMO TRAIL

- Población: Casavieja (Ávila).
- Distancias:
 - SUB6 (5 a 0 años, acompañados de alguno de sus padres): 200 metros aproximadamente.
 - SUB8 (7 y 6 años): 500 metros.
 - SUB10 (9 y 8 años): 500 metros.
 - SUB12 (11 y 10 años): 1000 metros.
 - SUB13 (12 años): 2000 metros.
- Fecha de salida: 25/04/2026.
- Hora de salida: 12.30 horas.
- Lugar de salida y meta: Fuente Helecha (<https://maps.app.goo.gl/ZCC3M7Y992hFNGEU9>).

Fdo. CLUB DEPORTIVO FEDERADO CALAMOCHOS CASAVIEJA